Séjour à Camaret
Sommerfreizeit
Camaret
2021
Groupe 2 (16-17)
31/7-15/8 2021

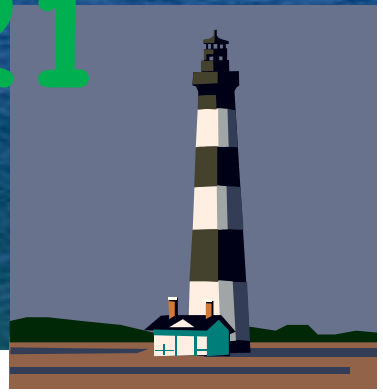

Ordre du jour
Tagesordnung

- Historique
- Conditions
- Cout
- Séjour sur place
- Questions / Réponses
- Inscription
- Camaret AG
- Corona
- Questions

- Background
- Teilnahme
- Preis
- Der Aufenthalt
- Fragen/Antworten
- Anmeldung
- Camaret AG
- Corona
- Fragen

Historique
Background

- Club Leo Lagrange
- https://www.club-leo-camaret.com/
- Seit +15 Jahre
- nur 12-15 Jährige
- 2-Wochen
- Mehrere Aktivitäten

Test für 16-17 Jährige

- Im 2019 ➔ kein Interessiert Schüler
- Im 2020 ➔ 10-Tage ca. 15 Schüler

2021 **Conditions 16-17 ans**
2021 **Teilnahme 16-17 Jährige**

- 30 Plätze
- 10 pro DFG (Registrierung)
- 2-Wochen
- 3 Sportart
  - Windsurf
  - Katamaran
  - Evt. Surf (2020 extra)
- Ausflüge, etc..

Couts
Preis

- 950 Euro Vollpension + Inkl. Aktivitäten mit Betreuer ➔ Club Leo Lagrange
- Reisekosten ca. 150 Euro ➔ Camaret AG
  - Zug: Freiburg-Paris
  - Zug: Paris-Quimper mit Buc-Schülern
  - Quimper-Camaret: OV
- Ohne Begleitung (Métro)
- 1-Tage

Inscription
Anmeldung

- **Etape 1 :** Enregistrement en ligne/Online Anmeldung
- 25.1.2021 au 15.3.2021

https://cws.alfa-buc.org

- **Etape 2** : Dossier/Einschreibeunterlagen PDF
- ➔ +10 Tage max 25. März 2021
  - Einschreibeformular
  - ein Foto des Schülers/der Schülerin,
  - die Erklärung der/des Erziehungsberechtigten
  - die Hausordnung des Club Léo Lagrange

✓OK **cws.freiburg@alfa-buc.org**

Inscription
Anmeldung

- **Etape 3 :** Direkt mit le Club Léo Lagrange
- Anzahlung vor dem 15.05.2021 (450 Euros)
- Restbetrag vor dem 1.07.2021 fällig,
- zusätzliche Dokumente einzureichen:

    - ein Schwimmzertifikat, das von einem Bademeister o. ä. ausgestellt werden kann,
    - ein ausgefülltes Info-Blatt „Gesundheitsfragen“,
    - eine Kopie des Impfpasses (in Frankreich verpflichtend: Diphterie, Tetanus und Polio),
    - einen Krankenversicherungsnachweis,
    - ein ärztliches Attest über die Fähigkeit, am Sport und speziell am gewählten Wassersport teilzunehmen (siehe hier).

Camaret AG

- Anmeldung verwalten
- Etape 2 Dokumente sammeln
- Zugreise organisieren (Gruppenticket)

Corona!

- Hygieneskonzept OK

- Stornierung von 15.5 ➔ OK
- Stornierung nach 15.5 ➔ Anzahlung nicht erstattet
- Force majeure, Corona-ordnung, Grenzschließung: volle Erstattung

.

Danach..

- Anfang Juli 2. Zoom
  - Reise
  - Frage
  - Etc…

Inscription
Anmeldung

- Alle Dokument sind auf dem Homepage
- https://cws.alfa-buc.org/de/einschreibeverfahren/
- https://cws.alfa-buc.org/fr/marche-a-suivre/
- **cws.freiburg@alfa-buc.org**

25.1.2021 au 15.3.2021

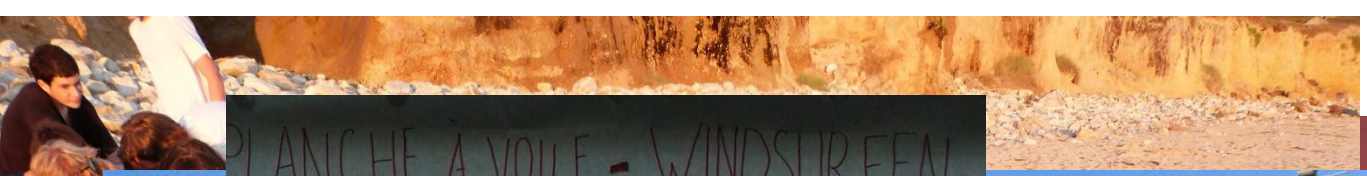

PLANCHE À VOILE - WINDSURFEN
der Mast
le mât
das Segel
la voile
der Querlenker
le wishbone
tire veille
das Drift
la dérive
das Boo
la plan
nach rechts drehen
tourner à droite
eine Halbdrehung machen
faire un demi-tour
das Segel hochheben / hinlegen
lever / baisser la voile
der Wind
le vent
travers
largue

LUNDI 16	MARDI 17	MERCREDI 18	JEUDI 19	VENDREDI 20	SAMEDI 21	DIMANCHE 22
7h45 Petit Dej						
. 9 - 12h Plongée I départ 8h30 . 11 - 13h SURF départ 10h30 . 9h : Jeu de la couverture Jeux collectifs ou Land'art / Attrape rêves	. 9 - 12h Plongée I 1h Grand Jeu du TROC PATATE pendant la Marche à CAMARET CITY	. 9 - 12h Plongée I 9h15 - 9h30 - Energizer Jeu de Prénom 9h30 - 10h15 Vocabulaire Voile 10h15 - 12 Ateliers Artistiques • Atelier Video (Adèle / Fransien) • Atelier Impro/Théâtre (Léa / Chloé) • Atelier chorée (Jens / Vanessa) Au choix	. 9 - 12h Plongée I 9h15 Randonnée baignante Badenhöse	. 9 - 12h Plongée I	Grasse Matinée	Grasse Matinée 10h BRUNCH 13h Belle Etoile
12h30 DEJEUNER	12h30	12h15			PIQUE - NIQUE	
. 14h - Plongée II départ 13h30 - Cata - Planche Voile . ~~16h30 - 18h30 SURF~~ . 14h : Jeux collectifs ou Attrape rêves Land'art	. 14h - Plongée II - Cata - Planche Voile . 16h30 - 18h30 SURF . 14h15 TROC PATATE Dans la Ville !! MIAM MIAM... Surprise !!	. 14h - Plongée II - Cata - Planche Voile . 16h30 - 18h30 SURF 14h30 Atelier Théâtre/Impro (Jens / Chloé / Adèle)	. 14h - Plongée II - Cata - Planche Voile . 16h30 - 18h30 SURF 14h30 Randonnée baignante Badenhöse	. 14h - Plongée - Cata - Planche Voile . 16h30 - 18h30 SURF	12h15 DEPART pour BREST ou QUIMPER Retour à 18h05 Arrivée à 18h30	(Musée Memorial de l'Atlantique)
19h30 DINER						
ROC	inscription sur feuille à droite MORGAT (Sonne Spielen Lunedenbeitung du Roc) auf dem rechten Blatt . Festival Bretonnet de Soie . Carte Magique Jeu de Mystère de Morgat	BLABLA Groupes ↳ 20h30 Jeux de société	20h30 Capture the flag		21h FEST NOZ	